



Missione ToBrasil

Italian Specialities in Latin America

Missione ed incontri per le aziende italiane del comparto
agroalimentare

26/11/2023 – 01/12/2023





IB Investire in Brasile nasce nel 2013 con lo scopo di fornire un supporto concreto alle società italiane interessate a sviluppare il mercato Brasiliano. Oggi IB è una Società di Consulenza Specializzata nello Sviluppo e Gestione Operativa del Business di Aziende italiane in Brasile.

IB conta con una equipe di persone sia **italiane** che **Brasiliane**, tutte residenti a **San Paolo**, una struttura logistica propria con circa **250 posti pallet** e **100mq** dedicati ad area **amministrativa** e **commerciale**.

Oggi IB è una Società di Consulenza **del Gruppo EUROCONSULT Italia** specializzata nello sviluppo e gestione operativa del Business di Aziende Italiane in Brasile.





Il Progetto

Italian Vinhos



- ✓ Studio del **mercato e del settore** e analisi dei **canali di distribuzione** del paese e valutazione della capacità di penetrazione sul mercato in relazione alle caratteristiche dell'azienda e dei prodotti
- ✓ Realizzazione di una **immagine aziendale coordinata all'interno del progetto ItalinVinhos**
- ✓ **Promozione in Brasile** dell'azienda e dei loro prodotti
- ✓ Partecipazione congiunta a **manifestazioni ed eventi promozionali settoriali e specifici**
- ✓ Selezione di **operatori commerciali all'estero e follow-up** dei contatti

ITALIANINO

(Importadora e Cantina italiana)



#124360519

- IMPORTADORA DE VINHOS
- IMPORTADORA DE ALIMENTOS
- DISTRIBUIDORAS DE PRODUTOS IMPORTADOS E PRODUZIDOS NO BRASIL
- E-COMMERCE

- RESTAURANTE ITALIANO PIZZA E MASSAS
- PRODUTORA DE PRODUTOS ARTESANAIS (Pao italiano, grissini, massas frescas, etc).
- LOJA DE VINHOS E PRODUTOS ITALIANOS

ITALIANINO





PERCHÉ IL **BRASILE**



I tassi di crescita economica e l'ampliamento della classe media, rendono il Brasile tra le aree economicamente più dinamiche al mondo. Con una popolazione di circa 208 milioni di abitanti, il Brasile è infatti il più grande mercato dell'America Latina e il nono al mondo. Il settore agricolo è il motore dell'economia e offre molte opportunità per le nuove tecnologie. Altri settori allettanti per PMI e start-up sono l'infrastruttura, il settore dei macchinari, della salute, l'industria mineraria ed energetica.



A differenza delle fiere tradizionali, l'iniziativa mira a creare un momento di incontro privato e ospitale con buyer preselezionati, il cui tempo e attenzione è esclusivamente dedicato alle aziende partecipanti, facilitando così la negoziazione e l'avviamento di rapporti commerciali immediati.

Il Progetto TO Brasil è aperto alle imprese che producono e/o commercializzano tutti i prodotti agroalimentari che rappresentano un'eccellenza del territorio itaiano.

PROGRAMMA (IN PROGRESS)

Data	Attività
Domenica, 26/11/2023	Partenza dall'Italia per il Brasile
Lunedì, 27/11/2023	Arrivo a San Paolo, scouting settore agroalimentare – conoscenza del sistema distributivo brasiliano
Martedì, 28/11/2023	Incontri ufficiali con Consolato, ICE e Camera di Commercio - pomeriggio Incontri B2B
Mercoledì, 29/11/2023	Incontri B2B mattina e pomeriggio transfer a Rio de Janeiro
Giovedì, 30/11/2023	Incontri ufficiali con Consolato e Camera di Commercio - pomeriggio Incontri B2B
Venerdì 01/12/2023	Incontri B2B
Sabato, 02/12/2023	Rientro in Italia

I Costi

Numero minimo di partecipanti: **8**

Sono a carico dei partecipanti i costi di viaggio, vitto e alloggio

La missione include i seguenti servizi

- Incontri preparatori
- Organizzazione tecnica
- Realizzazione Agenda dettagliata della missione
- Supporto durante tutta la missione
- Supporto ai B2B a San Paolo e Rio de Janeiro
- Follow up post missione

€ 1.800,00 + IVA

Piano Voli

DA CATANIA

- 26/11 Catania/Roma	15.25 -16.45
- 26/11 Roma/San Paolo	21.45 - 06.25 <i>del 27/11</i>
- 29/11 San Paolo/Rio de Janeiro	15.50 – 16.45
- 02/12 Rio de Janeiro/Roma	15.45 - 06.45 <i>del 03/12</i>
- 03/12 Roma/Catania	10.00 - 11.15

>> Quotazione al 28/03/2023: tariffa Premium € 1.707,00 A/R a persona (Tax. incl.)

DA PALERMO

- 26/11 Palermo/Roma	15.10 -16.20
- 26/11 Roma/San Paolo	21.45 - 06.25 <i>del 27/11</i>
- 29/11 San Paolo/Rio de Janeiro	15.50 – 16.45
- 02/12 Rio de Janeiro/Roma	15.45 - 06.45 <i>del 03/12</i>
- 03/12 Roma/Palermo	10.45 -11.55

>> Quotazione al 28/03/2023: Tariffa Premium € 1.722,00 A/R a persona (Tax. incl.)

Piano Voli

DA ROMA

- 26/11 Roma/San Paolo 21.45 - 06.25 *del 27/11*
- 29/11 San Paolo/Rio de Janeiro 15.50 – 16.45
- 02/12 Rio de Janeiro/Roma 15.45 – 06.45 *del 03/12*

>> Quotazione al 28/03/2023: Tariffa Premium € 1.652,00 A/R a persona (Tax. incl.)

DA MILANO

- 26/11 Milano Linate/Roma 17.00 – 18.10
- 26/11 Roma/San Paolo 21.45 - 06.25 *del 27/11*
- 29/11 San Paolo/Rio de Janeiro 15.50 – 16.45
- 02/12 Rio de Janeiro/Roma 15.45 – 06.45 *del 03/12*
- 03/12 Roma/Milano Linate 09.00 -10.10

>> Quotazione al 28/03/2023: Tariffa Premium € 1.742,00 A/R a persona (Tax. incl.)

HOTEL SAN PAOLO

Melia Paulista

Avenida Paulista, 2181 - Consolação 01311-300 Sao Paulo

https://www.melia.com/en/hotels/brazil/sao-paulo/melia-paulista?utm_medium=organic&utm_source=uberall&utm_content=dynamic

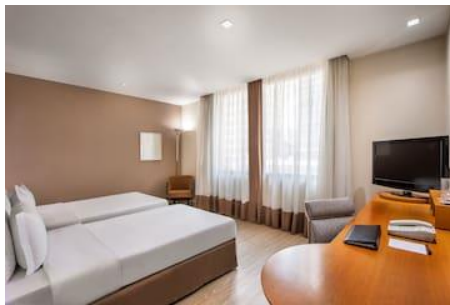

Classic twin € 149,00/a notte
(compreso di colazione)



Deluxe Queen Size Bed € 160,00/a notte
(compreso di colazione)

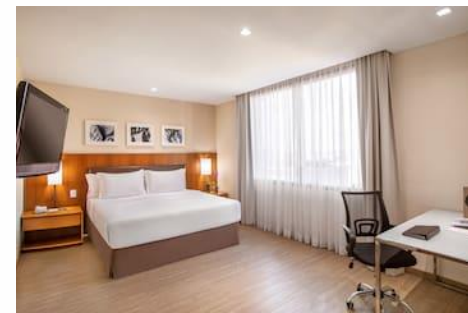

Supreme Queen Size Bed € 180,00/a notte
(compreso di colazione)

HOTEL RIO DE JANEIRO

Ipanema Inn

Rua Maria Quitéria, 27 - Ipanema, Ipanema, Rio de Janeiro

<https://www.ipanemainn.com.br/en>

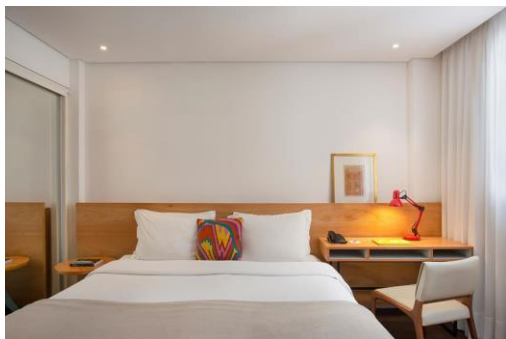

**Standard room € 145,00 a notte
(compreso di colazione)**

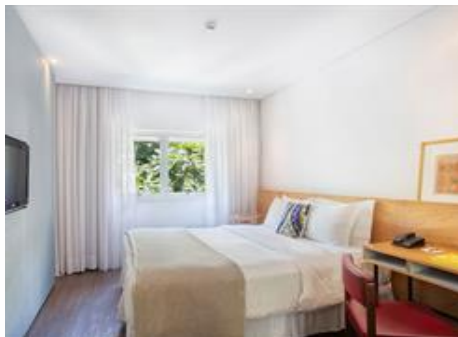

**Superior room € 170,00 a notte
(compreso di colazione)**



**Duplex Suite Room € 230,00 a notte
(compreso di colazione)**



CÂMARA DE COMÉRCIO ITALIANA
DE SÃO PAULO - ITALCAM
CAMERE DI COMMERCIO ITALIANE ALL'ESTERO



CAMERA ITALO - BRASILIANA DI COMMERCIO
E INDUSTRIA DI RIO DE JANEIRO
CAMERE DI COMMERCIO ITALIANE ALL'ESTERO

I nostri contatti:

Sicindustria - Enterprise Europe Network:

Giada Platania – g.platania@sicindustria.eu

tel. 091 581100

Euroconsult Italia:

Michele Sabatino - sabatino.euroconsult@gmail.com

Manuela Mancuso - mancuso.euroconsult@gmail.com

tel. 0935 22599

Michele Sabatino
General Manager
EUROCONSULT ITALIA SOC.COOP
sabatino.euroconsult@gmail.com

EUROCONSULT SOC.COOP.

Tel./Fax +39 0935 22 599 - Tel. +39 335 84 25 807

SEDE ITALIA: Enna - Via Roma, 93 – 94100

SEDE CINA: Shanghai - Room 312, 3th floor, Block 6, No. 631 Jiangning Road - Jing'an District

SEDE BRASILE: San Paolo – Rua Alvarenga Peixoto, N. 307 Vila Anastacio

上海市静安区江宁路631号6号楼3楼312室

info@euroconsultsicilia.eu - www.euroconsultsicilia.it

Grazie mille....